只今敷金・礼金０円キャンペーン中！

賃貸アパート

物件番号：b0024261
賃貸物件　アパート・マンション

１階の奥のお部屋で静かです

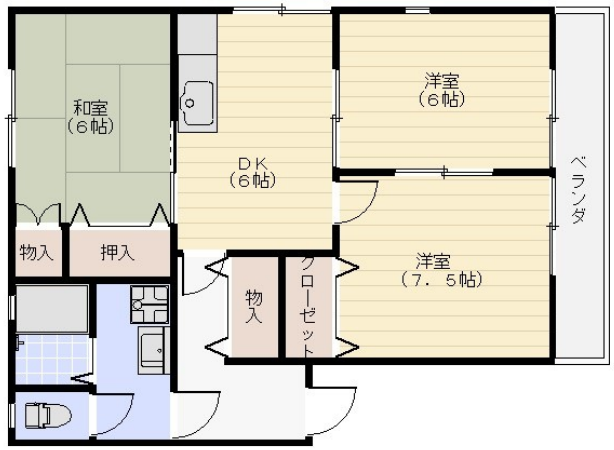

間取図

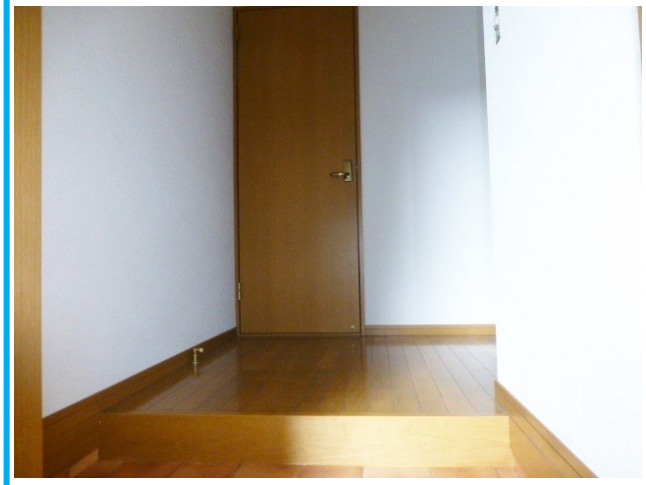

段差の少ない玄関で上り下りラクラク

玄関上がるとすぐに収納があり片付きますよ

価格	3.9 万円		
手数料	1.1		
間取	3DK （洋7.5・洋６・和６・ＤＫ６）		
所在地	飯塚市南尾１－２６６		
交通	福北ゆたか線(折尾～桂川)飯塚駅　徒歩21分1721m 西鉄バス筑豊（株）武道場停　徒歩10分772m		
小学校	穂波東小学校 1,573m	中学校	穂波東中学校 1,573m
建物面積	60.65 ㎡	建物構造	木造
築年月	2003年 3月	建物規模	地上2階 1階部分
現況	空家	賃貸区分	
敷金	無　実費精算	礼金	無
保証金	無	更新料	
住宅総合保険	あり 2年 18,000円 賃貸住宅総合保険		
家賃保証	加入要 全保連		
引渡し	相談		
管理費	無	契約期間	1年間
共益費	無	雑費	
管理方式		バルコニー	
駐車場	空有 3,000円	建物工法	
設備等	プロパンガス:有　給湯　シャッター(雨戸)　キッチンに窓　ガスコンロ設置可 バス・トイレ:別室　シャワー　洗面化粧台　室内洗濯機置場　洗面所独立 洗面所にドア　浴室に窓　簡易水洗　収納スペース　床下収納　クロゼット 押入れ　インターホン　和室有　ペット不可　楽器相談:不可　二人入居可:可 事務所使用可:不可		
備考等	３DKの間取で敷金・礼金０円!!　初期費用が抑えられます。		

物件情報は現況を優先いたします

株式会社　中本不動産

TEL:0948-22-5734／FAX:0948-22-0030
福岡県飯塚市西徳前9-21
免許番号:福岡県知事（１０）第８６０３号

取引態様:一般媒介　　報酬形態:分かれ

情報更新日:2024年12月16日