JR飯塚駅から徒歩５分★平屋建て★お家賃お安めです♪

貸家

物件番号：b0963329
賃貸物件　一戸建

平屋建て　２ＤＫ＋Ｓです

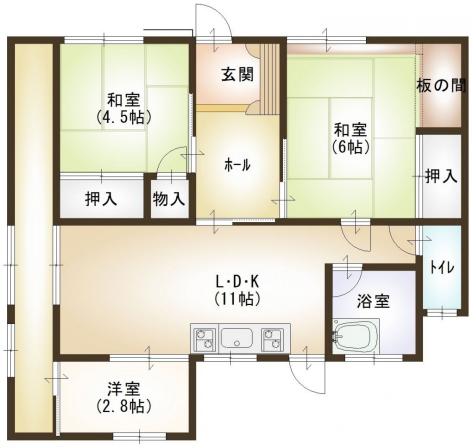

間取図

キッチン

価格	2.7 万円		
手数料	1.1		
間取	2DK （和室：6帖　和室：4.5帖　Ｓ約2.8帖）		
所在地	飯塚市菰田西一丁目4-11		
交通	福北ゆたか線(折尾～桂川)飯塚駅　徒歩5分315m 西鉄バス筑豊（株）昭和通一丁目停　徒歩2分153m		
小学校	菰田小学校 972m	中学校	飯塚第一中学校 2,596m
土地面積	0 ㎡		
建物面積	65.82 ㎡	建物構造	木造
築年月	1982年 3月	建物規模	平屋
現況	空家	賃貸区分	
敷金	3ヶ月　敷引2ヶ月	礼金	無
保証金	無	更新料	
住宅総合保険	あり 2年 18,000円 あいおいニッセイ同和損保		
家賃保証	加入要 ふれんずサポート保証		
引渡し	相談		
管理費	無	契約期間	1年間
共益費	無	雑費	
駐車場	空有 3,000円	建物工法	
設備等	プロパンガス:有　水道区分:公営　汲取　給湯 コンロ設置:設置可　トイレ　シャワー　トイレ種類:汲取 トイレに窓　収納スペース　シューズボックス　押入れ インターホン　ペット不可		
備考等	くらしーど２４M:660円／月		

物件情報は現況を優先いたします

株式会社　中本不動産

TEL:0948-22-5734／FAX:0948-22-0030
福岡県飯塚市西徳前9-21
免許番号:福岡県知事（１０）第８６０３号

取引態様:専任媒介　　報酬形態:

情報更新日:2022年11月08日