賃貸店舗一部

物件番号：b1034055
賃貸物件　事業用

外観

外観

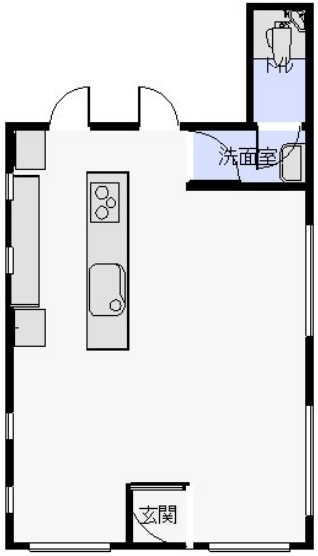

間取図

内観

価格	13.2 万円		
手数料	賃料の１ヶ月＋税		
間取			
所在地	飯塚市新飯塚15-1		
交通	福北ゆたか線(折尾～桂川)新飯塚駅　徒歩9分689m 西鉄バス筑豊（株）新飯塚駅停　徒歩2分142m		
小学校		中学校	
建物面積	55.94 ㎡	建物構造	鉄骨造
築年月	1994年 6月	建物規模	地上3階 1階部分
造作譲渡		用途地域	商業地域
敷金	3ヶ月　実費精算	礼金	無
保証金		更新料	
住宅総合保険	あり		
接道			
引渡し	相談		
管理費	無	現況	空家
共益費	無	雑費	
賃貸区分		契約期間	3年間
最適用途		管理方式	
駐車場	空有 8,800円	建物工法	
設備等	都市ガス　水道区分:公営　給湯		
備考等			

物件情報は現況を優先いたします

株式会社　中本不動産

TEL:0948-22-5734／FAX:0948-22-0030
福岡県飯塚市西徳前9-21
免許番号:福岡県知事（１０）第８６０３号

取引態様:一般媒介
報酬形態:借主負担折半

情報更新日:2023年10月07日