人気の平家です！飯塚駅まで徒歩１４分！お庭を駐車場の増設工事すれば、２～４台分は駐車可能です！

外観

外観

間取図

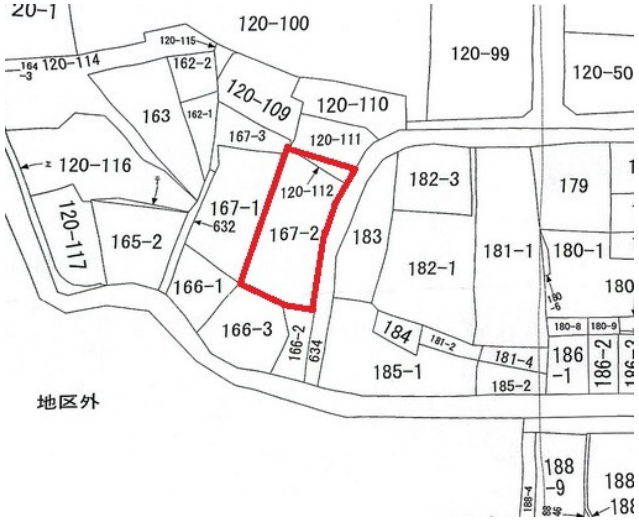

その他

中古一戸建

物件番号：b2189124
売買物件　一戸建

価格	800 万円		
手数料	３０万＋消費税＝３３万円		
間取	5DK （DK8帖・洋10帖・洋6帖・洋4.5帖・和8帖・和6帖）		
所在地	飯塚市忠隈167-2		
交通	福北ゆたか線(折尾～桂川)飯塚駅　徒歩14分960m 福北ゆたか線(折尾～桂川)天道駅　徒歩39分2812m 西鉄バス筑豊（株）忠隈停　徒歩6分369m		
小学校	小中一貫校穂波東校 1,750m	中学校	小中一貫校穂波東校 1,750m
土地面積	公簿 381.48 ㎡	私道	なし
建物面積	131.99 ㎡	建物構造	木造
築年月	1994年 8月	建物規模	平屋
土地権利	所有権	用途地域	第一種住居地域
都市計画	非線引区域	地目	宅地
建ぺい率	60 %	容積率	200 %
現況	空家	地勢	傾斜地
接道	一方道路　方位東　公道　舗装あり		
引渡し	相談		
管理費		権利金	
借地料		契約期間	
駐車場	有 無料	建物工法	
設備等	プロパンガス:有　電気　上水道　水道区分:公営　浄化槽:有　雨戸　縁側 照明器具付き　システムキッチン　勝手口　キッチンに窓　コンロ:ガス 温水洗浄便座　洗面化粧台　室内洗濯機置場　洗面所独立　洗面所に窓 洗面所にドア　バス:あり　トイレに窓　シューズボックス　押入れ 灯油ボイラー　続き和室　床の間　南庭　閑静住宅街　高台に立地		
備考等	人気の平家です！飯塚駅まで徒歩１４分！お庭を駐車場の増設工事すれば、２～４台分は駐車可能です！		

物件情報は現況を優先いたします

株式会社　中本不動産

TEL:0948-22-5734／FAX:0948-22-0030
福岡県飯塚市西徳前9-21
免許番号:福岡県知事（１０）第８６０３号

取引態様:一般媒介　　報酬形態:

情報更新日:2025年07月28日